



VELKOMMEN

PROGRAMLEDERMØDE JANUAR 2021

Vi tjekker lyd/teknik kl. 09:55 og starter kl. 10:00

KOMB:T

Kommunernes it-fællesskab

VELKOMMEN

Favrskov
Hedensted
Herning
Hjørring
Horsens
Jammerbugt/2
Lemvig/2
Morsø
Norddjurs
Odder
Rebild
Silkeborg
Skanderborg
Skive
Stuer
Syddjurs
Thisted
Tønder
Vejen
Vejle/3
Vesthimmerland
Aabenraa
Aarhus

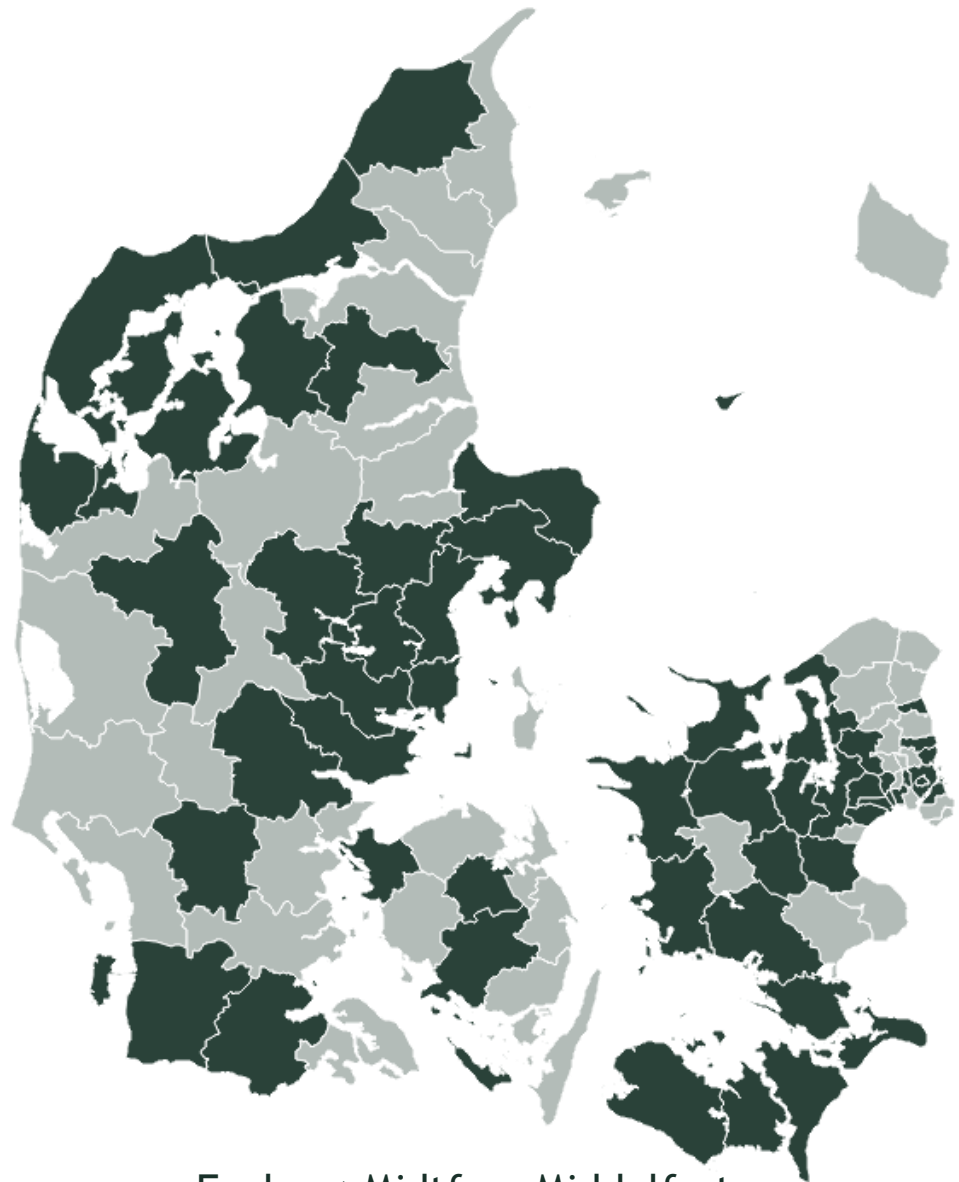

Faaborg-Midtfyn, Middelfart,
Odense/2, Ærø

Brøndby
Egedal
Frederiksberg/2
Frederikssund
Gentofte
Greve
Guldborgsund
Halsnæs
Holbæk
Høje Taastrup
Hørsholm
Ishøj
Kalundborg
København
Køge
Lejre
Lolland
Lyngby-Taarbæk
Næstved
Odsherred
Ringsted
Roskilde
Rødovre
Slagelse
Vallensbæk
Vordingborg

KOMB:T
Kommunernes it-fællesskab

VELKOMMEN

Billund
Brønderslev
Esbjerg
Fredericia
Frederikshavn
Haderslev
Holstebro
Ikast-Brande
Kolding
Mariagerfjord
Norddjurs
Randers
Samsø
Syddjurs
Sønderborg
Viborg
Aarhus/2

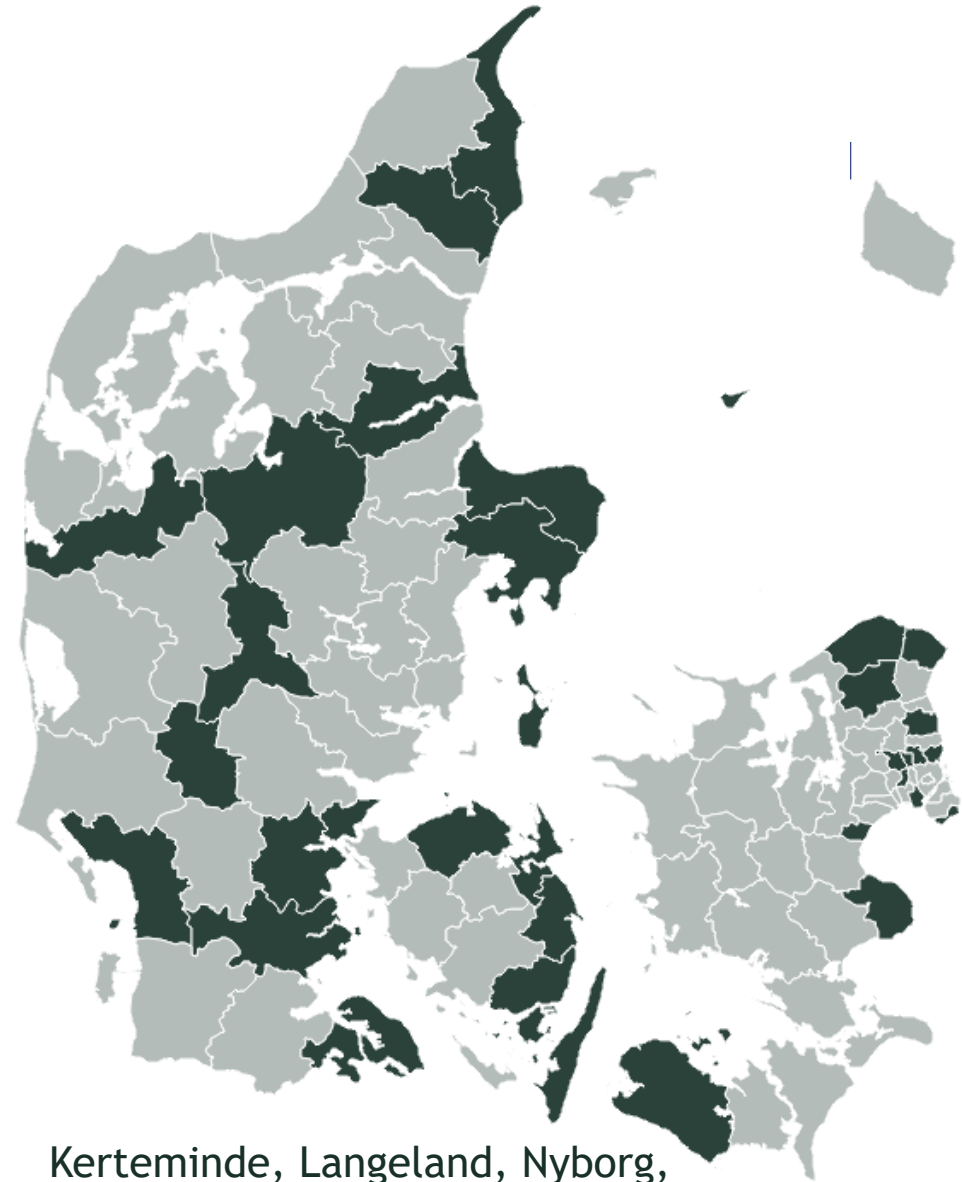

Kerteminde, Langeland, Nyborg,
Nordfyn, Svendborg

Albertslund
Ballerup
DSD
Dragør/2
Frederikssund
Gentofte
Gladsaxe/2
Glostrup
Gribskov
Helsingør/2
Herlev
Hillerød
Hvidovre
København
Lolland
Rudersdal
Solrød
Sorø
Stevns

Velkommen til programledermøde januar 2021



Mette Vinther Poulsen

| Ca. tidspunkter | | | Program |
|-----------------|---|-------|---|
| 10:00 | - | 10:05 | Velkomst og dagens programledermøde |
| 10:05 | - | 10:25 | Forløb i relation til Adgangsstyring og generel drøftelse af fejlhåndtering i KMD og KOMBIT v. Keld Jørgensen/KOMBIT, Peter Bildt/KOMBIT |
| 10:25 | - | 10:45 | Ny funktionalitet i Fælleskommunalt Organisationssystem v. Henrik Mynderup/KOMBIT |
| 10:45 | - | 11:15 | Aktuelle og kommende KLIK-opgaver |
| 11:15 | - | 11:25 | KOMBIT-programleder NYT |
| 11:25 | - | 11:30 | Evaluering og afslutning |

TEAMS



Peter Bildt



Keld Jørgensen



Søren Kromann



Henrik Mynderup

FORLØB I RELATION TIL ADGANGSSTYRING OG DRØFTELSE AF FEJLHÅNDBTERING I KMD OG KOMBIT

v. Chefkonsulent Keld Jørgensen,
Chefkonsulent Peter Bildt og
Forvaltningsdirektør Søren Kromann



Støttesystemer - december 2020

| Brugeroplevet driftseffektivitet | | | | | | | | | | | | | |
|----------------------------------|------------|---------|---------|---------|---------|---------|---------|---------|---------|---------|---------|---------|---------|
| Driftsområde | Produktion | | | | | | | | | | | | |
| | SLA-Mål | jan-20 | feb-20 | mar-20 | apr-20 | maj-20 | jun-20 | jul-20 | aug-20 | sep-20 | okt-20 | nov-20 | dec-20 |
| KO - applikation | 99,90% | 100,00% | 83,10% | 100,00% | 100,00% | 100,00% | 100,00% | 100,00% | 100,00% | 98,30% | 100,00% | 100,00% | 100,00% |
| KO - infrastruktur | 99,90% | 99,80% | 99,30% | 100,00% | 100,00% | 100,00% | 100,00% | 100,00% | 100,00% | 100,00% | 100,00% | 100,00% | 100,00% |
| SDY - applikation | 99,90% | 100,00% | 100,00% | 100,00% | 100,00% | 100,00% | 100,00% | 100,00% | 100,00% | 100,00% | 100,00% | 100,00% | 100,00% |
| SDY - infrastruktur | 99,90% | 100,00% | 99,30% | 100,00% | 100,00% | 100,00% | 100,00% | 100,00% | 100,00% | 100,00% | 100,00% | 100,00% | 100,00% |
| BF - applikation | 99,90% | 100,00% | 100,00% | 100,00% | 100,00% | 100,00% | 100,00% | 100,00% | 100,00% | 100,00% | 100,00% | 100,00% | 100,00% |
| BF - infrastruktur | 99,90% | 98,80% | 99,30% | 100,00% | 100,00% | 100,00% | 100,00% | 100,00% | 100,00% | 100,00% | 100,00% | 100,00% | 100,00% |
| Adgangsstyring - applikation | 99,90% | 100,00% | 100,00% | 100,00% | 100,00% | 100,00% | 100,00% | 100,00% | 100,00% | 100,00% | 100,00% | 100,00% | 100,00% |
| Adgangsstyring - infrastruktur | 99,90% | 98,40% | 99,10% | 100,00% | 100,00% | 100,00% | 100,00% | 100,00% | 100,00% | 100,00% | 100,00% | 100,00% | 100,00% |

| | | | | |
|--------------------|------------------------------------|--|--|-------------------------------|
| FORKLARING: | RØD: system utilgængelig pga. fejl | GUL: system tilgængelig, mgl. funktionalitet | Infrastruktur: hardware/operativsystem | Applikation: software/program |
|--------------------|------------------------------------|--|--|-------------------------------|

- Den brugeroplevede driftsstabilitet har været tilfredsstillende for perioden.
- Både infrastruktur og applikationer har været fuldt tilgængelige.
- Perioden har været præget af fejl i brugen af Adgangsstyring. Årsagen til dette skyldes manglende support af nye browser versioner i Context Handleren. Problemet er opstået i forbindelse med at Chrome og Edge håndtering af samesites cookies er blevet ændret henover sommerferien. Omtalte har genereret flere henvendelser til KOMBIT og KMD fra utilfredse kommuner. Her og nu er der implementeret en delvis løsning af fejlen. Den endelige løsning forventes at være på plads primo februar. Herudover arbejdes der på en proaktiv løsning, der skal sikre at en lignende situation undgås i fremtiden.
- Der har i perioden været gennemført 1 servicevindue.

Hændelsesforløb i relation til Adgangsstyring

- **10. februar** frigiver Google en ny version af Chrome, som betyder en ændring i samesite cookies. For at forebygge dette, så indføres en konfigurationsændring i Adgangsstyring. Omtalte medfører at denne ændring ingen betydning har for brugerne af Adgangsstyring.
- **14. juli – 11. august** udruller Google endnu en ny version af Chrome, som ændrer i samesite cookies. Denne ændring giver en udfordring for brugerne af Adgangsstyring.
- **10. september** frigiver Edge ligeledes en ny version, som giver de samme udfordringer.
- **Fejlene giver sig udslag i følgende scenarier ...**
 - 1. I forbindelse med login vil der komme en fejlmeddelelse, som derefter giver brugeren op til 2 minutter til at foretage alle sine logins.
 - 2. Ved brug af Edge gemmes valget af IDP server ikke, hvilket betyder, at brugeren skal foretage dette valg ved hvert login forsøg.
 - 3. Efter 60 minutters inaktivitet logges brugeren automatisk af systemet, og for at kunne logge på igen skal browseren genstartes.

Hændelsesforløb i relation til Adgangsstyring

- Support henvendelser til KMD fra d. 1/1-20 til d. 15/1-21 ...

| Sag | Navn | Tidspunkt | Problem |
|---------------|------|---------------------|---|
| CS11540 18 | | 19-10-2020 10:42 | SAPA Support: Fejl i forbindelse med timeout |
| CS11600 03 | | 23-10-2020 13:30 | Fejl ved logon til BBR, DAR og ejerfortegnelsen. |
| CS11637 71 | | 28-10-2020 09:16 | Fejl ved login gennem Adgangsstyring |
| CS11811 73 | | 13-11-2020 10:27 | Fejl i sessionshåndteringen i Context Handleren |
| CS11926 03 | | 23-11-2020 15:00 | Fejl ved login - "No valid SafewhereIdentityProvider.Saml2.SamlAuthenticationContextModel..." |
| CS12071 06 | | 02-12-2020 11:06 | Fejl ved pålogging - flere systemer |
| CS12055 75 | | 01-12-2020 10:18 | VS: logon-problemer |
| CS12250 88 | | 18-12-2020 15:07 | Fejl på støttesystemerne for Dubu brugere |

- Herudover har der været flere direkte henvendelser til KOMBIT

Hændelsesforløb i relation til Adgangsstyring

- **24. november** retter KMD henvendelse til KOMBIT om de nævnte problemstillinger. KMD beder i den forbindelse KOMBIT om at oprette en ændringsanmodning.
- **27. november** bliver KMD og KOMBIT enige om, at KMD skriver ændringsanmodningen.
- **7. december** fremsender KMD ændringsanmodning til KOMBIT, og arbejdet går i gang.
- **8. december** informerer KMD KOMBIT om, at deres underleverandør Safewhere forventes at have ændringerne på plads ultimo januar.
- **7. januar** bliver de første konfigurationsændringer gennemført, som forberedelse til den endelige release. Disse konfigurationsændringer betyder, at de fleste browser fejl elimineres. Der opleves dog stadig fejl ved genlogin efter inaktivitet.
- **14. januar** oplyser KMD, at baseret på den seneste uges drift efter de foretaget ændringer, så er der ikke kommet yderligere henvendelser om fejl.
- **Next step** - Den endelige release forventes at blive leveret fra Safewhere til KMD ultimo januar. Herefter skal den igennem et test forløb i KMD, som vil vare i ca. 1 uge. Derefter vil releasen være klar til udrulning.

Hændelsesforløb i relation til Adgangsstyring

Hvordan undgår vi en lignende situation ? ...

- Der vil blive aftalt "teknologiovervågning" og vedligeholdelse med KMD, så det sikres, at nye versioner af de supporterede browsere i videst mulige omfang kan anvendes fra deres generelle frigivelse.

SPØRGSMÅL OG KOMMENTARER





NY VERSION AF FÆLLESKOMMUNALT ORGANISATIONSSYSTEM

KOMMUNERNE
DATA
OG INFRASTRUKTUR

Tekniske opdatering



Opgradering af servicenes sikkerhedsprofil til den nyeste version af identitetsbaserede web services (OIO-IDWS)



Forbedring af sporingsmulighederne i henhold til fejlfinding for leverandører på tværs af kald ved at gøre transactionsid til et unikt fritekst felt.



Åbne for direkte adgang til Organisationsservicene hos egen leverandør og dermed hærkning af arkitekturen ved at omgå gennemstillings servicen på serviceplatformen.

Bedre data muligheder



Udvidet opmærkningsmuligheder af opgaver på organisationsenheder med præcisering af om enheden skal **informeres** om, er **ansvarlige** for eller **udførende** på opgaven.



Udviklervenlighed i ved UUID supleres med med beskrivende labels i udvalgte relationer til klassifikationer (f.eks. Adresstyper og KLE-emner).



Datakvalitetsløft ved at tilrette obligatoriske felter så de passer med de forretningsmæssige arbejdsgange.

Administrativ organisation

Herlev

- 00 VA-169 A
- 0 RegTest 20201113 a
- 0 RegTest 20201113 c

Rådhuset

Direktion

- Borgmester
- Direktør CWK
- Kommunaldirektør
- Velfærdsdirektør

Direktør CWK

- Center for By og Kultur
- Center for Ejendomme og Intern Service
- Center for Job Uddannelse og Borgerservice
- Center for Job Uddannelse og Borgerservice
- Center for Teknik og Miljø

Direktør MR

- Center for Børn Familie og Handicap
- Center for Børn Unge og Familier
- Center for Dagtilbud og Skole
- Center for Omsorg og Sundhed

Rådhuset

Herlev

[+ Opret](#) [x Fjern](#)

Stamdata

[Rediger](#)

Navn Rådhuset

CVR-nummer 63640719

Opgaver

[Rediger](#)

| Rolle | KLE-nummer | KLE-emne |
|------------|------------|---|
| Udførende | 00.01 | Kommunens styrelse |
| Informeret | 00.03.02 | Internationale organisationers virksomhed |
| Ansvarlig | 00.05.10 | Gaver til og fra kommunen/institutionen |

I alt 3 opgaver.

Kontaktoplysninger

[Rediger](#)

Ingen kontaktoplysninger. Tilføj en kontaktoplysning via rediger.

Medarbejdere

| Navn | Brugernavn | E-mail |
|--------------------------|-------------------|--------|
| Firstname Lastname170234 | Brugernavn258464 | |
| Firstname Lastname624263 | Brugernavn2126084 | |

I alt 2 medarbejdere.

Rådhuset

Herlev

Rediger opgaver

Vælg rolle

Rolle Ansvarlig ▾

Fremsøg og vælg opgave

🔍 Søg ...

00.05.09

Gaver til og fra kommunen/institutionen Valgt

00.05.10

Besøg til og fra kommunen/modtagelse af gæster

00.05.11

Udstillinger på rådhus mv.

00.05.12

Indvielser, rejsegilder

00.05.15

Valgte klassifikation:
Ingen valgt. Fremsøg opgave i tekstfelt, marker opgave og klik tilføj eller tilføj alle fremsøgte (max 20 fremsøgte).

Tilføj alle fremsøgte Tilføj

Opgaver

| Rolle | KLE-nr. | KLE-emne | |
|------------|----------|---|----------------------|
| Udførende | 00.01 | Kommunens styrelse | ✖ Fjern |
| Informeret | 00.03.02 | Internationale organisationers virksomhed | ✖ Fjern |
| Ansvarlig | 00.05.10 | Gaver til og fra kommunen/institutionen | ✖ Fjern |

I alt 3 opgaver.

✖ Fjern alle opgaver

Sletning og anonymisering



Anonymisering af nuværende og historisk personhenførbart data for en medarbejder. Det sker ved et servicekald for at kunne være GDPR compliant uden køb af betalingsydelse.



Mulighed for at kunne slette alle myndighedens organisationsdata i det eksterne testmiljø. Dette forbedrer mulighederne for at kunne benytte testmiljøet i et reelt testscenarie og rydde op efter brug.

Opdateret dokumentation



Forretningsfokuseret integrationsbeskrivelse

Mere fokus på forretningsbeskrivelsen af Organisation og brugen heraf – inkl. hvilke data som Organisation indeholder.



Ny forbedret og samlet servicebeskrivelse

En samlet, opdateret og overskuelig servicebeskrivelse, med fokus hvordan at man benytter Organisation på arkitektonisk niveau.



Optimeret anvisninger (mønstre og praksis)

Renset version af nuværende anvisninger og opdateret med de nyeste registreringsmønstre for data.

Hvordan bruges funktionaliteten?

- IT-systemer der integrerer til organisation, skal opgradere og indgå nye serviceaftaler med kommunerne
- Kommunerne skal i dialog med leverandører omkring at de opgraderer deres integration til Fælleskommunalt Organisationssystem.
- KOMBIT understøtter leverandørens opgradering via information, vejledning og materiale.

SPØRGSMÅL OG KOMMENTARER



AKTUELLE OG KOMMENDE KLIK-OPGAVER

Opfølgning på aktuel **KLIK**-opgave i Monopolbrudsprogrammet

Udpeg organisationsadministrator

| Status på KLIK-opgaver | Fuldført | Påbegyndt | Ikke påbegyndt | Slutdato |
|----------------------------------|----------|-----------|----------------|-----------|
| Udpeg organisationsadministrator | 50 | 14 ← | 34 | 28/1-2021 |

Opgjort den 22/1-2021

- KOMBIT SPOC / information om Fælleskommunalt Organisationssystem
- Vil være ”anbefalet udfører” i KLIK-opgaver der vedrører Fælleskommunalt Organisationssystem
- Forventningen at Organisationsadministrator over tid får dybere indsigt, viden og kompetence relateret til Fælleskommunalt Organisationssystem
- Via velkomstmail formidler vi relevant materiale og opfordrer vi til, at I giver KOMBIT besked, hvis Organisationsadministrator har behov for påklædning og netværk på tværs af kommunerne

Kom med input og kommentarer i chatten og del jeres refleksioner om rollen

KOMBIT

Kommunernes it-fællesskab

SPØRGSMÅL OG KOMMENTARER



Opfølgning på **KLIK**-opgave: Udpeg ØiR-koordinator

| Status på KLIK-opgave | Fuldført | Påbegyndt | Ikke påbegyndt | Slutdato |
|-----------------------|----------|-----------|----------------|-----------|
| Udpeg ØiR-koordinator | 49 | 14 ← | 35 | 28/1-2021 |

Opgjort den 22/1-2021

DET ER VIGTIGT, AT ØIR-KOORDINATOR BLIVER UDPEGET:

- [Kick-off den 9/2-2021](#) og videns-/kompetenceforløb marts 2021
- Der er opgaver til ØiR-koordinator i Q1/2021

Input til estimering af ressourcetræk på kommunens ØiR-koordinator

- Kick-off (1 dag) og netværksmøder (0,5-1 dag pr. kvartal i 2021)
- Opbygning af viden og kompetence (3-4 dage i februar/marts 2021)
- Konstituering af rollen som ØiR-koordinator lokalt
- Kommunernes Ydelsessystems ibrugtagning af ØiR 2021
- Fælles Biblioteks System (FBS) ibrugtagning af ØiR-finans 2021
- UDK Boligstøtte ibrugtagning af ØiR-finans Q1/2021
- DOS leverandørers ibrugtagning af ØiR-debitor 2021
- Andre leverandørers ibrugtagning af ØiR (fx SKI02.19)

Del din kommunes overvejelser og refleksioner relateret til udpegelsen af ØiR-koordinator

Hvad skal KOMBIT være opmærksom på, når der etableres netværk for ØiR-koordinatorerne?

SPØRGSMÅL OG KOMMENTARER



**UDBETALING DANMARK
BOLIGSTØTTE I BRUGTAGER ØIR-
FINANS Q1/2021**

ANNONCERING AF KLIK-OPGAVER

UDK Boligstøtte ibrugtager ØiR-finans Q1/2021 (1/2)

Annoncering af nye KLIK-opgaver

- UDK Boligstøtte informerer om ibrugtagning af ØiR-finans på selvbetjening.nu
 - KOMBIT varetager og understøtter kommunernes ibrugtagning
 - En KLIK-opgave i Monopolbrudsprogrammet med henblik på at sikre at brugere oprettes og tilknyttes UDKBO_ØiR-finans i KLIK
 - Kommunevendte opgaver publiceres i UDKBO_ØiR-finans i KLIK
 - Tjek at ØiR-koordinator har adgang til UDKBO_ØiR-finans i KLIK
-
- ØiR-koordinator bliver tovholder på UDK Boligstøttes ibrugtagning af ØiR-finans
 - Løsning af KLIK-opgaverne kræver involvering af Systemansvarlig for kommunens bogføringssystem, Klassifikations-/sortimentsadministrator og ØiR finans administrator

UDK Boligstøtte ibrugtager ØiR-finans Q1/2021 (1/2)

Annoncering af nye KLIK-opgaver

- UDK Boligstøttes ibrugtagningen af ØiR-finans håndteres i tre grupper: (1.) KMD/OPUS kommuner (2.) Fujitsu/Prisme og (3.) EG/ØS-Indsigt
- Kommunen har erfaring med lignende opgaver fra YR, KSD og KY

| KLIK-opgaver der forventeligt publiceres Q1/2021 | Type | Ekstra indsats |
|---|-----------------------------|--------------------|
| Opret og tilknyt brugere til UDKBO_ØiR-finans i KLIK | Obligatorisk på kritisk vej | |
| Planlæg UDK Boligstøttes ibrugtagning af ØiR-finans | Anbefalet | |
| Bestil og følg op på klargøring af kommunens bogføringssystem | Obligatorisk | |
| Underskriv og send blanket til KOMBIT | Obligatorisk på kritisk vej | |
| Tegn abonnement på UDK Boligstøttes finanssortiment | Obligatorisk | |
| Map værdier fra UDK Boligstøtte i omsætningstabellen i bogføringssystemet | Obligatorisk på kritisk vej | UDK/KOMBIT webinar |
| Nul-sums-posteringstest (under afklaring om den skal udføres) | | |

SPØRGSMÅL OG KOMMENTARER



KOMBIT-PROGRAMLEDER NYT JANUAR 2021

KOMBIT-programleder NYT

Monopolbrud classic og de 25%

Nyt produkt angående “monopolbrud classic” og de 25% besparelse. Produktet består af to elementer:

- [Præsentationen](#) gennemgår de mest centrale elementer og forudsætninger i business casen på de 25%, som KOMBIT har kommunikeret
- [Excel-værktøj](#) er udviklet med henblik på at give hver enkelt kommune muligheden for at udregne kommunens individuelle besparelse

OBS! Man bør som kommune gennemgå præsentation og værktøjet trinvist, da KOMBIT har forsøgt at indarbejde en rød tråd baseret på kommentarer fra referencekommuner

Eventuelle spørgsmål kan stilles til kaj@kombit.dk eller jol@kombit.dk

Danmarks kommuner og regioner

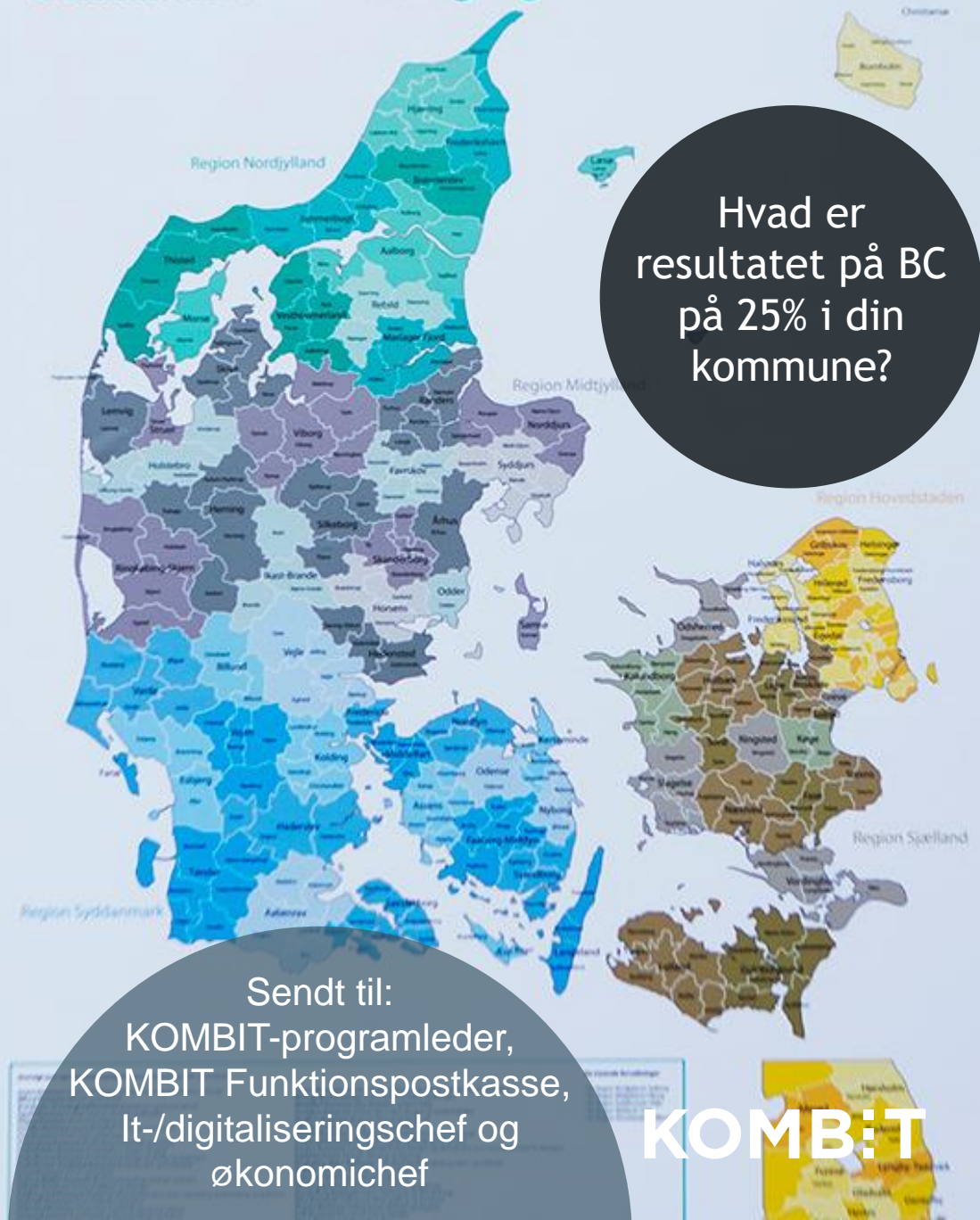

KOMBIT-programleder NYT ØiR i jeres respektive ERP-løsninger

| Leverandør | Kontakt til jeres ERP-leverandør |
|-----------------------|--|
| EG/ØS-Indsig | <p>Ved konkrete spørgsmål til anvendelsen af ØiR i ØS Indsig, skal kommunen henvende sig til vores support på hotoff@eg.dk</p> <p>Ved ønsker om uddannelse eller assistance til opsætningen af ØiR i ØS Indsig, skal kommunen henvende sig til Ejerkrede's sekretariat, som vil koordinere det med EG.</p> |
| Fujitsu/Prisme | <p>Ved små afklaringer om funktionalitet oprettes en supportsag. Ved ønske om "påklædning" kontaktes kommunens tilknyttede SDM, som herefter "bærer" opgaven videre.</p> |
| KMD/Opus | <p>På KMD Opus Debitor: Webinarer udbydes via KMD Opus Debitor's Kundenet. Dette sker i god tid, inden kommunen skal løse klik-opgaven MI15 og mapning i debtorsystemet skal være afsluttet. Melding til bølge 4 og 5 følger.</p> <p>På KMD Opus Debitor kan kommunen kontakte KMD på følgende måder ved spørgsmål: Oprette E-service sag</p> <p>På KMD Opus økonomi kan kommunen kontakte KMD på følgende måder ved spørgsmål: Oprette E-service sag, Send mail til 3117@kmd.dk eller ringe på 4460 3117</p> |

Giv besked, hvis ERP-leverandøren der ikke er tilbud der dækker jeres behov

KOMBIT

Kommunernes it-fællesskab

KOMBIT-programleder NYT

Status på sygehusadviser i SAPA

- KMD/Nexus kan nu vise sygehusadviser i SAPA
 - Gladsaxe Kommune har fra medio december haft adgang til at se sygehusadviser i SAPA
 - KMD/Nexus forventer at næste kommune kommer på indenfor kort tid
 - KMD/Nexus vil herefter tilbyde øvrige Nexus-kommuner at få sygehusadviser i SAPA
-
- KOMBIT har udviklet drejebog til EOJ-leverandørerne
 - KOMBIT er i dialog med Systematic/CURA og DXC/VITAE
 - KOMBIT forventer, at første CURA- og VITAE-kommune kan få adgang til at se sygehusadviser i SAPA indenfor 1-2 måneder

KOMBIT hjælper i samarbejde med øvrige involverede parter EOJ-leverandøren med at tilslutte første kommune

Herefter har EOJ-leverandøren ansvaret for at udbrede til øvrige kommunekunder

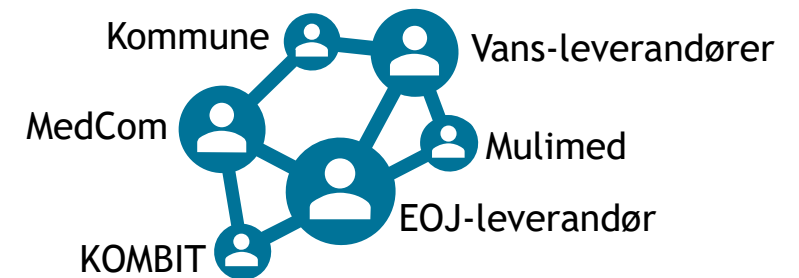

KOMBIT-programleder NYT

Seneste nyt på KSD og KY

Hold dig orienteret om udviklingen på KSD og KY via nyhedsbreve. Klik på link nedenfor og tilgå KSD- og KY-nyhedsbreve:

- [KSD nyhedsbreve](#)
- [KY nyhedsbreve](#)

På direktørmøde den 18/1 blev det besluttet, at KSD- og KY-nyhedsbreve fremover også vil blive sendt direkte til kommunens direktør

Seneste KSD-nyhedsbrev fra den 21/1-2021:

- Opfølgning på direktørmøde
- Status på fejlmængde

Seneste KY-nyhedsbrev fra den 22/1-2021:

- Status på KY-løsningens integration til debitorløsningerne
- Opsamling på spørgsmål fra B2 kommuner
- Opsamling på direktørmøde om KY og KSD

Kommunernes Ydelsessystem

Kommunernes
Ydelsessystem er en del
af udbudsplanen for
monopol-områderne,

KOMBIT

KOMBIT-programleder NYT

Ny serviceaftale Fælleskommunalt Klassifikationssystem

Teknisk ændring i Fælleskommunalt
Klassifikationssystem ultimo april
nødvendiggør ny serviceaftale

Godkendelsen er en forudsætning for:

- at kommunen stadig har adgang til egne organisationsdata i Fælleskommunalt Klassifikationssystem fra Fælleskommunalt Organisationssystem
- kommunens fortsatte arbejde med sortimenter/ibrugtagning af ØiR



Holder antagelsen om, at I har etableret
arbejds gange, så særlig information om nye
serviceaftaler er overflødig?

KOMBIT

Kommunernes it-fællesskab

KOMBIT-programleder NYT

Kommunedag første halvår 2021

- KOMBIT planlægger at afvikle en virtuel kommunedag maj 2021
- Vi udvider programledermøde maj 2021 og holder i stedet halv kommunedag
- Målrettet KOMBIT-programleder og it-/digitaliseringschefer
- Særlig fokus på monopolbrud og KOMBITs øvrige portefølje



Skriv kommentarer
i chatten og konkretiser
gerne de perspektiver og
spørgsmål, du ønsker at
KOMBIT tager op på
kommunedagen i maj
Skriv til:
kommunedage@kombit.dk

KOMBIT

KOMBIT-programleder NYT

NgDP - status på snitfladerne (1/3)

- Vi styrer efter at være klar med SEND og MODTAG NgDP-post på infrastrukturen 5. august
- Vi trykprøver pt. planerne fra IBM og forventer at melde ud på webinar d. 4. februar
- Snitfladebeskrivelserne til omstillingen frigives også 4. februar.
- Her fortæller vi også om, hvordan vi vil gribe arbejdet med leverandørstyring an.



NgDP - Vi har brug for jeres input (2/3)

KOMBIT har sendt et spørgeskema til jer - vi har brug for jeres input til kortlægning af jeres fagsystemer og planer for tilslutning til NgDP

Spørg jeres NgDP kontaktperson om skemaet er udfyldt og klar

Send skema til NgDP@kombit.dk

KOMBIT

Indholdet i tilslutningsaftalen NgDP (3/3)

0,14 kr. pr. år i max 3 år

- Fælles forhandling på vegne af kommunerne med op til 20 leverandører
- Øget tilslutningsstøtte
- Formidling til leverandører, overblik og pipeline
- KOMBIT's aktive deltagelse i KL's projekt omkring gevinstrealisering

TILSLUTNINGSAFTALEN

FRISTEN FOR UNDERSKRIFT PÅ AFTALEN ER
RYKKET TIL DEN 15. februar

KOMBIT
Kommunernes it-fællesskab

KOMBIT
GT SERKLÆRING OM DELTAGELSE I DRIV-
UDBUDSNETVÆRK

KOMBIT
Kommunernes it-fællesskab

KOMBIT-programleder NYT

Kommunaldirektørbrev jan/2021

Indhold:

- Status KSD, KY og Valg
- Status på udrulning af AULA dagtilbud
- Orientering om udbud på Sygesikring
- Orientering om genudbud på Nemrefusion
- Brugertilfredshedsundersøgelse

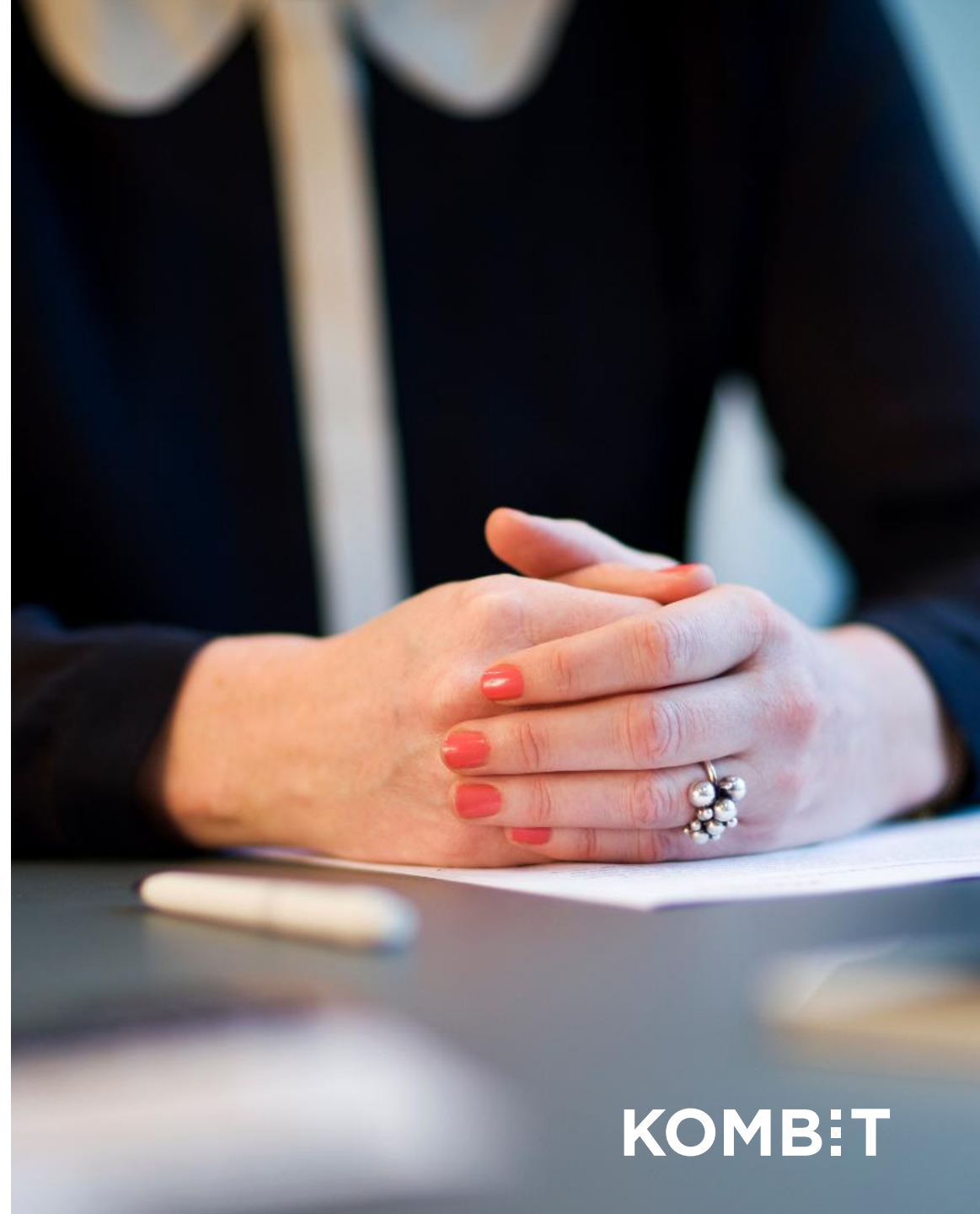

KOMBIT-programleder NYT KOMBITs rollegalleri

Ny version af rollegalleriet/PDF-version publiceres i løbet af februar 2021

Roller der tilføjes:

- ØiR-koordinator
- Organisationsadministrator
- KLIK-administrator

Roller der opdateres:

- Systemansvarlig for kommunens bogføringssystem
- Systemansvarlig for kommunens opkrævningssystem



Send eventuelle
forbedringsforslag
til KOMBIT's
rollegalleri til
mvp@kombit.dk

Fik jeg nævnt, at vi glæder os til at præsentere jer for rollegalleriet i KLIK...

KOMBIT-programleder NYT

Udbud på Nemrefusion

Netcompany A/S, Edora A/S og Knowledge Cube A/S i samarbejde med Systematic A/S har opnået prækvalifikation ved genudbud på Nemrefusion

- Informationsmøde for prækvalificerede leverandører afholdes den 22/1-2021
- Kontrakten forventes tildelt maj 2021
- Nemrefusion 3.0 forventes idriftsat efteråret 2022

NemRefusion er en fællesoffentlig selvbetjeningsløsning, der bruges af alle arbejdsgivere, selvstændige og a-kasser i Danmark til anmodning om bl.a. syge- og barseldagpenge

KOMBIT-programleder NYT

Miniudbud på SKI 02.18 Sygesikring

- Miniudbud under SKI rammeaftale 02.18
- Udbuddet vedrører udvikling, support, videreudvikling og vedligeholdelse af en fælleskommunal Sygesikringsløsning i en 4-årig periode
- 29 leverandører er valgt til at afgive tilbud
- Udbudsmateriale er udsendt januar 2021

Sygesikring skal erstatte kommunernes del af NOTUS Kommunal. Den nye løsning vil fortsat være tæt forbundet med regionernes administration af lægevalg. Sygesikring vil integrere til regionernes nye løsning LUNA

KOMBIT-programleder NYT

Reminder: Rapportering på klarmeldinger på SKI 02.19 er tilgængelig



SKI 02.19 og den fælleskommunale infrastruktur

Bliv klogere på de dele af den fælleskommunale infrastruktur, som kan købes på SKI 02.19 rammeaftalen.

På denne side kan du læse om:

- [Fra "gammel" til ny 02.19](#)
- [Tidsfristerne](#)

<https://digitaliseringskataloget.dk/ski-0219-og-den-faelleskommunale-infrastruktur>

Dokumentpakke til klarmelding



I vores dokumentpakke finder du en nærmere beskrivelse af klarmeldingsprocessen, de integrationsspecifikke klarmeldingskriterier, hvilke trin du skal igennem, samt de dokumenter som du skal bruge for at komme i mål med klarmeldingen.

[Hent dokumentpakken her](#) →

Overblik over selvangivelser og klarmeldinger



Har du behov for at danne dig et overblik over, hvad leverandørerne har selvangivet og klarmeldt på de enkelte services i SKI 02.19, kan du gøre brug af vores overbliksværktøj over selvangivelser og klarmeldinger.

For at få tilsendt adgangskoden til værktøjet, bedes du rette henvendelse til klarmelding@kombit.dk. Adgangen er begrænset til kommuner. Leverandører får således ikke udleveret adgangskoden.

[Hent overbliksværktøjet her](#) →

EVALUERING

Hvor enig/uenig er du i følgende udsagn?

- Dagens oplæg var relevante for mig
- Der var god vekslen mellem oplæg, dialog og involvering
- Programledermødet understøtter mig i at løse opgaver relateret til KOMBIT
- Dagens programledermøde har skabt værdi for mig

Indsæt link

SÅDAN GØR DU

- Klik på linket i chatten
- Et nyt vindue åbnes
- Svar og tryk på send
- Gå tilbage til Teams

Tak for at du deltog og bidrog
Pas på jer selv og hinanden

Og ha' en fortsat rigtig god dag!

Husk tilmelding til
programledermøde
februar 2021

Skriv forslag til emner til
programledermøde
februar 2021 til
mvp@kombit.dk